



Spraak Taal Expertise Team

Een organisatie overstijgende aanpak

J. Hoek & Y. de Nijs

Simea 15-4-2016

STET leden



Saskia Fleuren
behandelcoördinator TOS en
D/SH regio midden,
kinder oefentherapeut

Janny Bosscher
Ambulant dienstverlener

Hans van Dijk
Directeur AC Utrecht, klinisch
fiscus audioloog

Luca Hazelaar:
Logopedist behandelgroep
TOS
Karin Wiefferink
Senoir onderzoeker
Yvette de Nijs
Teamleider/gedragwetensch
apper behandelgroep
TOS, VIB'er, coördinator AB

Joke Hoek
Teamleider vroegbehandeling,
logopedist, opleider VHT
Gerti Rijpma:

Locatiemanager, teamleider
Lislore van Hoof
Orthopedagoog,
neuropsychologisch
onderzoek

Kinderpsychi
ater

Ellen Gerrits



Doelgroep van het STET

- Cliënt waarbij de behandeling / diagnostiek / onderwijs is vastgelopen
- Kinderen met TOS en/of auditieve problematiek
- Huidige expertise binnen de eigen organisatie is geraadpleegd



Werkwijze

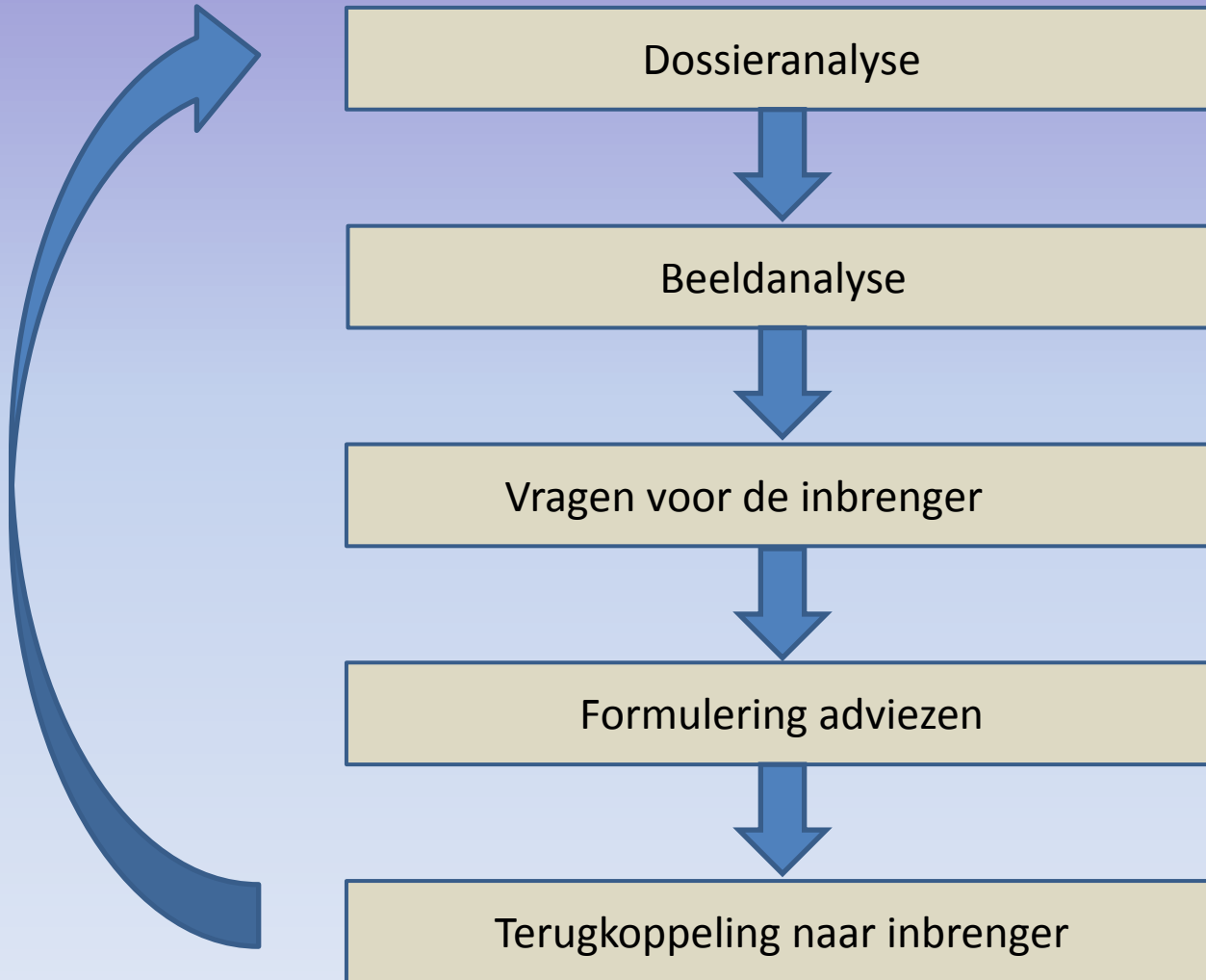

Casus J.



- Deze informatie wordt vanwege privacy redenen weggelaten uit de handout

Casus J.



Dossieranalyse

Beeldanalyse

Vragen voor de
inbrenger

Formulering
adviezen

- Hyperlink naar filmpje invoegen

Casus J.



Dossieranalyse

Beeldanalyse

Vragen voor de
inbrenger

Formulering
adviezen



AUDIOLOGISCH
CENTRUM
UTRECHT

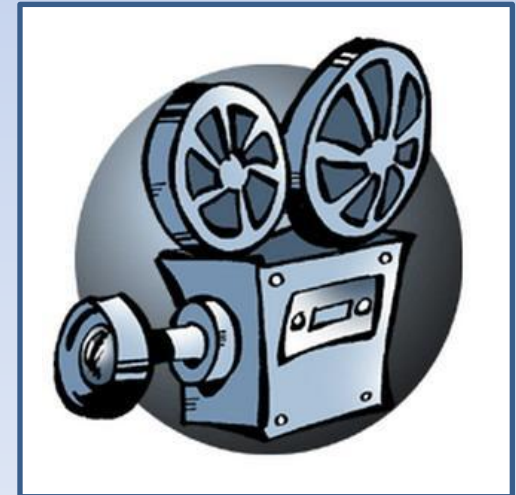

Casus J.



Eerste acties:

- Gehoor; contact audioloog en oppakken controle gehoor en spraakverstaanbaarheidsonderzoek
- DSH insteek noodzakelijk!
- Af gaan stemmen op complexiteit
- Meer info verzamelen; spraak, spontane taal, communicatief intentieonderzoek, sensory profile

Casus J.



Verdere adviezen voor behandeling:

- Gehoor optimaliseren
- Werken vanuit interesses
- Aansluiten bij jonge gedrag
- Visueel!! Alles op alles zetten
- Routines leren
- Afwisselen in handelen en luisteren



Casus J.

Situatie na inbreng STET

Vanuit ouders:

- Overstap naar dovenonderwijs wordt positief ervaren
- Gaat nu met plezier naar school
- Ouders zien verandering in gedrag en communicatie

Vanuit

behandeling/onderwijs:

- Gebarenontwikkeling gaat beter
- Onderzoeken zijn gedaan
- Beurtreeks te zien wanneer wordt ingegaan op zijn initiatief
- Taalvoorwaarden blijven moeilijk

Casus J.



Opnieuw inbreng bij STET. Na dossieranalyse komen de volgende hulpvragen naar voren:

1. Verder onderzoek naar oorzaak, neurologisch onderzoek zinvol?
2. Wordt er ook gevraagd om neuropsychologisch onderzoek? Is dit zinvol?
3. Volledig overstappen op NGT goede keuze?
4. Plaatsen CI zinvol?

Casus J.



Nieuw gegeven adviezen:

1. Mogelijk problematiek breed voorleggen aan kinderarts. Motoriek en visusproblemen lijken niet waarschijnlijk
2. Neuropsychologisch lijkt niet zinvol, geen aanwijzingen voor problemen in gedrag
3. Nog niet volledig inzetten op NGT, ontwikkelingen in de fonologie lijken mogelijk
4. Mogelijkheden CI bekijken, gesprek begeleid door gezinsbegeleider



Aanmelding bij STET

Clïent aanmelden bij het STET?
Dat kan!

Stuur een mail naar:

STET@auris.nl

STET@acutrecht.nl

STET@pento.nl

STET@nsdsk.nl

